

ほほえみ

第64号

平成28年
7月

特集 ビジョン発表会

地域とのつながり ホタル祭り / 活動報告



社会福祉法人 岐協福祉会

ボランティア さん紹介

昨年の5月より月に1度、グループホーム・ケアハウスにお邪魔し、その他の活動は、公民館や公園などで行っています。大洞岐協苑までは車で30分～45分の道のりです。自然がいっぱいで景色が綺麗！山の緑を楽しみながら通っています。



笑いヨガ



笑いヨガの4つの要素

- ① 手拍子
- ② 深呼吸
- ③ 子供心に返る
- ④ 笑いの体操

笑うことは、呼吸です。笑うことで元気になれる。体が動かなくても、寝たきりでも笑うことでエネルギーがわいてきます。利用者みなさんと笑いあい、自身にもエネルギーをたくさん頂いています。笑いは有酸素運動でもあります。大笑いした夜はぐーっすり眠ることができます。笑いは体にとっても良いです。もっともっとたくさんの方に、笑いヨガを知っていただきたいです。

主な行事

大洞岐協苑

7月 7日(木).....七夕会
 8月21日(日).....納涼祭
 9月19日(祝).....敬老会
 10月16日(日).....運動会

日野岐協苑

7月21日(木).....流しそうめん
 7月29日(金).....鰻の炭火焼き実演
 9月17日(土).....敬老会
 10月 2日(日).....秋祭り

編集後記

岐協苑の『ほほえみ』を、多くの皆様に興味を持っていただけ、笑顔になっていただけのものとしたいという思いが募り、今回は8ページで発行させていただくこととなりました。ページを増やした分、内容、写真、レイアウトに悩み、編集部で何度も話し合いながら制作しました。今後もより楽しみのある広報誌を作っていきたいと思っております。『ほほえみ』に関してのご意見・ご感想、今後取り上げてほしい記事等ありましたら、編集部までご連絡ください。

〈編集担当〉松本・本梅・松田・森 TEL.058-241-7676

お問い合わせ先

大洞岐協苑 〒501-3124 岐阜市大洞3丁目3番1号
 TEL.(058)241-7676(代)
 E-mail gikyoen@chive.ocn.ne.jp

日野岐協苑 〒500-8207 岐阜市日野北1丁目2番1号
 TEL.(058)245-1212
 E-mail hinogikyoen@major.ocn.ne.jp

http://www.gikyoen.jp <スタッフブログ ころろno部屋もご覧ください>



ーとし ⑤の用 ー に
の にり歩 なくなりました
ビにりま
の歩行器歩行 いま

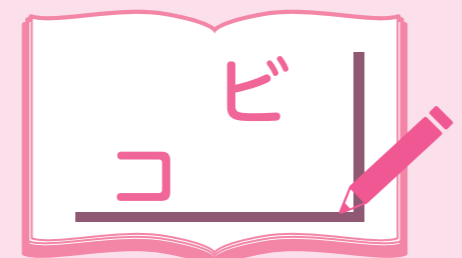

特養・シート
訓練 員

顔をなめるは友をた楽しむが利用器械有種多のりハ筋リ と
やマ様サなり器でリ器訓練 による運動の 持や イレでの

用 とー に楽
しみな ビ
行 いま

ビ や みたい
事や のお み お
に く い

野
訓練 員
遠 美

デ サービス
訓練 員
子

③ 肋木運動

② 訓練用自転車

① マッサージ器

⑥ 階段昇降

⑤ 歩行器歩行

④ 平行棒歩行

いましたに 作トな しつ例 もの あはまし



た「会と

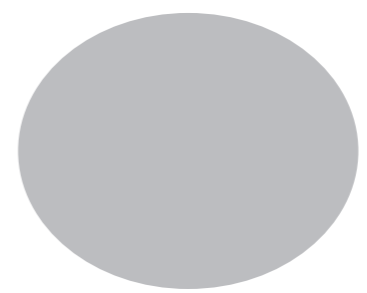

た

いましたのと りまは「 とののたた動の

!

りと ン 趣あはま世の種多のりハ筋リ と
し



あ 野ま いまかン | 楽あはまは野合の
に



い運動

マ ン





日野岐協苑

ホッと一息「お抹茶の会」

皆様に大人気のお抹茶の会。季節のお菓子と共にお抹茶を召し上がります。野立ての傘の下で、静かな時間が流れます。作法は自己流です(笑)。

月替わりの季節のおまんじゅうを楽しみにされている方、傘の下の場所がお気に入りの方、傘の下所取りをされている方、緑色のお抹茶が口の周りについて顔を見合わせ笑う方々：とても和やかなよい時間が流れます。皆様の笑い声で、抹茶を点てる職員からも自然と笑みがこぼれます。



職員のコメント

皆様が楽しみにされているお抹茶の会です。心を込めてお茶を点てます。上品な器を前に私も背筋がピンと伸びます！



須田あや乃

大洞岐協苑

デイサービスセンター

新しい試み「ボディトレ」

3時のおやつ後の後に配られたピンクの大きなゴム。利用者様から「何だ、これ？」との声広がる。職員が利用者様から見える位置に立ち、「皆さん、これを使って一緒に体操しましょう！」と元気に呼びかける。フィーチ、ニー、サンツ、シーなるほどなるほど「ピンクのゴムはとても柔らかい素材でできており、簡単に伸びるようになっている。これを使って腕を広げた

り、肩を回したり、足を広げたりします。とっても気持ちいい！その名も「ボディトレ」。一生懸命取り組んでくださり、大好評です。この運動が皆様の身体の機能維持・向上に繋がるよう今後も積極的に取り組んでいきます！



職員のコメント

色がきれいだから持ち帰りたい！と言う利用者様の声もありました。普段動かすことのできるの、気持ちがいいとの声も聞けるようになってきました。これからも、体調に合わせ無理のないように、継続していきたいと思えます。



三宅まち子



大洞岐協苑

特別養護老人ホーム

春の遠足「アควア・トトギズ」と「芋ヶ瀬池」

毎年恒例、大洞岐協苑の遠足が開催されました。「アควア・トトギズ」、「芋ヶ瀬池」の2つのコース、5班に分かれ行ってきました。バスの中では歌を歌ったり、バスから見える風景に昔のことを思い出し、おしゃべりしながら楽しい道中を過ごしました。アควア・トトに一歩足を踏み入れればそこは長良川。アマゴやアユがイキキと泳ぐ姿に癒され、アジア・アフ

リカ河川の水槽では自分より大きな魚が泳ぐ姿に驚いていました。芋ヶ瀬池では社殿に参拝したり、色とりどりの鯉に餌をあげたりしました。外の爽やかな風を感じながらゆっくり過ごして頂けたかと思えます。遠足に同行して下さいましたご家族様、ボランティアの皆様のご協力があり、楽しい時間を過ごすことが出来ました。ありがとうございました。



職員のコメント

ご家族様やボランティアの方と一緒にいろいろな魚や動物などを見てまわれ、皆様それぞれに楽しまれていて良かったです。



野村奈美

大洞岐協苑

グループホーム

楽しくデコレーション！「おやつ作り」

サークルで行ったおやつ作りの様子をご紹介します。ご自身で召し上がれるおやつ作りは、皆様とても楽しみにしていらっしゃいます。プリンに丸いプチケーキや生クリーム、カスタードクリーム、オレンジ、ぶどうなどを自分好みにデコレーション！ご自身の食べられる量など考え、綺麗に盛り付

けました。自分で作ったおやつは一段とおいしいですね！「綺麗だね」「美味しい！美味しい！」と言葉が飛び交っていました。グループホームでは、毎月物作りサークルを行っています。次回は何にしようかな。



職員のコメント

個性のあるデコレーションが出来ました。プリンと一緒にハイチーズ！とてもいい笑顔がみられました。皆様大満足の様子でした。



丹沢あゆみ

【平成27年度】社会福祉法人 岐協福祉会 決算報告

貸借対照表

平成28年3月31日現在

第3号の1様式
(単位：円)

資産の部				負債の部			
	当年度末	前年度末	増減		当年度末	前年度末	増減
流動資産	369,033,676	366,237,401	2,796,275	流動負債	59,753,356	59,338,536	414,820
現金預金	260,303,313	257,026,497	3,276,816	事業未払金	17,764,800	18,570,613	-805,813
事業未収金	108,122,330	108,675,784	-553,454	未払費用	12,858,209	12,629,547	228,662
未収補助金	0	367,538	-367,538	預り金	14,884	6,980	7,904
未収収益	24,253	59,652	-35,399	職員預り金	4,564,381	4,110,236	454,145
貯蔵品	11,000	8,000	3,000	賞与引当金	24,551,082	24,021,160	529,922
前払金	0	99,930	-99,930	固定負債	40,675,971	37,878,771	2,797,200
前払費用	572,780	0	572,780	退職給付引当金	31,505,971	27,484,771	4,021,200
固定資産	2,594,374,451	2,561,006,777	33,367,674	長期預り金	9,170,000	10,394,000	-1,224,000
基本財産	1,894,759,318	1,920,654,782	-25,895,464	負債の部 合計	100,429,327	97,217,307	3,212,020
土地	783,132,697	783,132,697	0				
建物	1,111,626,621	1,137,522,085	-25,895,464	純資産の部			
その他の固定資産	699,615,133	640,351,995	59,263,138	基本金	1,333,267,917	1,333,267,917	0
土地	18,397,563	18,397,563	0	基本金	1,333,267,917	1,333,267,917	0
建物	30,493,650	34,632,081	-4,138,431	国庫補助金等特別積立金	642,280,565	652,736,508	-10,455,943
構築物	22,598,486	26,209,106	-3,610,620	国庫補助金等特別積立金	642,280,565	652,736,508	-10,455,943
車輦運搬具	3,136,015	3,317,146	-181,131	その他の積立金	539,320,099	485,250,899	54,069,200
器具及び備品	38,057,313	28,746,818	9,310,495	移行時特別積立金	15,653,335	25,084,135	-9,430,800
権利	527,800	527,800	0	運営費等積立金	133,967,981	117,467,981	16,500,000
ソフトウェア	1,227,940	1,741,740	-513,800	減価償却額積立金	389,698,783	342,698,783	47,000,000
投資有価証券	127,972	127,972	0	次期繰越活動増減差額	348,110,219	358,771,547	-10,661,328
退職給付引当資産	44,979,830	41,234,975	3,744,855	次期繰越活動増減差額	348,110,219	358,771,547	-10,661,328
差入保証金	21,525	21,525	0	(うち当期活動増減差額)	43,407,872	22,353,386	21,054,486
長期前払費用	572,780	0	572,780				
移行時特別積立資産	15,653,335	25,084,135	-9,430,800	純資産の部 合計	2,862,978,800	2,830,026,871	32,951,929
運営費等積立資産	133,967,981	117,467,981	16,500,000	負債及び純資産の部 合計	2,963,408,127	2,927,244,178	36,163,949
減価償却額積立資産	389,698,783	342,698,783	47,000,000				
その他の固定資産	154,160	144,370	9,790				
資産の部 合計	2,963,408,127	2,927,244,178	36,163,949				

〈法人名〉社会福祉法人 岐協福祉会

資金収支計算書

(自)平成27年4月1日 (至)平成28年3月31日

第1号の1様式
(単位：円)

勘定科目		予算	決算	差異	
事業活動による収支	収入	介護保険事業収入	715,232,000	702,551,012	-12,680,988
		老人福祉事業収入	87,138,000	87,257,545	119,545
		経常経費寄附金収入	666,000	666,000	0
		受取利息配当金収入	599,000	572,254	-26,746
		その他の収入	2,969,000	3,323,311	354,311
	事業活動収入計(1)	806,604,000	794,370,122	-12,233,878	
	支出	人件費支出	464,121,000	450,557,478	13,563,522
		事業費支出	132,093,000	129,764,228	2,328,772
		事務費支出	125,883,000	123,605,725	2,277,275
		利用者負担軽減額	371,000	364,186	6,814
その他の支出		1,566,000	1,559,284	6,716	
流動資産評価損等による資金減少額		103,000	102,466	534	
事業活動支出計(2)	724,137,000	705,953,367	18,183,633		
事業活動資金収支差額(3) = (1) - (2)		82,467,000	88,416,755	5,949,755	
施設整備等による収支	収入	施設整備等補助金収入	19,648,000	19,648,200	200
		施設整備等収入計(4)	19,648,000	19,648,200	200
	支出	固定資産取得支出	44,318,000	43,943,598	374,402
施設整備等支出計(5)		44,318,000	43,943,598	374,402	
施設整備等資金収支差額(6) = (4) - (5)		-24,670,000	-24,295,398	374,602	
その他の活動による収支	収入	積立資産取崩収入	17,436,000	10,620,275	-6,815,725
		その他の活動による収入	1,488,000	1,452,000	-36,000
		その他の活動による収入計(7)	18,924,000	12,072,275	-6,851,725
	支出	積立資産支出	70,039,000	70,033,475	5,525
		その他の活動による支出	3,256,000	3,248,780	7,220
その他の活動支出計(8)		73,295,000	73,282,255	12,745	
その他の活動資金収支差額(9) = (7) - (8)		-54,371,000	-61,209,980	-6,838,980	
予備費支出(10)		7,603,000	-	7,603,000	
		-908,000	-	6,695,000	
当期資金収支差額合計(11) = (3) + (6) + (9) - (10)		-3,269,000	2,911,377	6,180,377	
前期末支払資金残高(12)		0	330,920,025	330,920,025	
当期末支払資金残高(11) + (12)		-3,269,000	333,831,402	337,100,402	

※予備費支出908,000円は、事務費支出、その他の支出、流動資産評価損等による資金減少額、固定資産取得支出、積立資産支出、その他の活動による支出に使用した額である。

事業活動計算書

(自)平成27年4月1日 (至)平成28年3月31日

第2号の1様式
(単位：円)

勘定科目		当年度決算	前年度決算	増減	
サービス活動増減の部	収益	介護保険事業収益	702,551,012	684,894,827	17,656,185
		老人福祉事業収益	87,257,545	85,633,307	1,624,238
		経常経費寄附金収益	666,000	666,000	210,000
		サービス活動収益計(1)	790,474,557	770,984,134	19,490,423
		人件費	455,110,700	460,595,279	-5,484,579
	費用	事業費	129,764,228	138,843,821	-9,079,593
		事務費	123,605,725	115,659,312	7,946,413
		利用者負担軽減額	364,186	390,559	-26,373
		減価償却費	68,412,949	64,532,166	3,880,783
		国庫補助金等特別積立金取崩額	-30,104,139	-28,776,038	-1,328,101
徴収不能額		102,466	365,516	-263,050	
サービス活動費用計(2)	747,256,115	751,610,615	-4,354,500		
サービス活動増減差額(3) = (1) - (2)		43,218,442	19,373,519	23,844,923	
サービス活動外増減の部	収益	受取利息配当金収益	572,254	1,043,578	-471,324
		その他のサービス活動外収益	3,323,311	3,120,869	202,442
	サービス活動外収益計(4)	3,895,565	4,164,447	-268,882	
費用	その他のサービス活動外費用	3,158,429	3,038,830	119,599	
	サービス活動外費用計(5)	3,158,429	3,038,830	119,599	
サービス活動外増減差額(6) = (4) - (5)		737,136	1,125,617	-388,481	
経常増減差額(7) = (3) + (6)		43,955,578	20,499,136	23,456,442	
特別増減の部	収益	施設整備等補助金収益	19,648,200	21,160,000	-1,511,800
		固定資産受贈額	287,500	0	287,500
		その他の特別収益	2,100	1,855,860	-1,853,760
		特別収益計(8)	19,937,800	23,015,860	-3,078,060
	費用	固定資産売却損・処分損	837,310	1,610	835,700
国庫補助金等特別積立金取崩額(除)		-4	0	-4	
国庫補助金等特別積立金積立額		19,648,200	21,160,000	-1,511,800	
特別費用計(9)		20,485,506	21,161,610	-676,104	
特別増減差額(10) = (8) - (9)		-547,706	1,854,250	-2,401,956	
税引前当期活動増減差額(11) = (7) + (10)		43,407,872	22,353,386	21,054,486	
法人税、住民税及び事業税(12)		0	0	0	
法人税等調整額(13)		0	0	0	
当期活動増減差額(14) = (11) - (12) - (13)		43,407,872	22,353,386	21,054,486	
繰越活動増減差額の部	前期繰越活動増減差額(15)		358,771,547	380,299,761	-21,528,214
	当期末繰越活動増減差額(16) = (14) + (15)		402,179,419	402,653,147	-473,728
	基本金取崩額(17)		0	0	0
	その他の積立金取崩額(18)		9,430,800	30,118,400	-20,687,600
	その他の積立金積立額(19)		63,500,000	74,000,000	-10,500,000
次期繰越活動増減差額(20) = (16) + (17) + (18) - (19)		348,110,219	358,771,547	-10,661,328	